

## El Parque Nacional Bahía de Loreto

El Parque Nacional Bahía de Loreto está constituido por mar, cinco islas y diez islotes. Estas islas son: Catalana, Montserrat, del Carmen, Danzante y Coronados. En 1996 fue decretado como Área Natural Protegida, es hasta el momento, el área marina más grande del Golfo de California con 206,581 hectáreas. El Parque Nacional es Patrimonio Mundial de la Humanidad decretado por la UNESCO desde 2005.

Debido a la presencia de hábitats marinos, insulares y costeros, el Parque Nacional Bahía de Loreto es refugio para un amplio número de especies marinas y terrestres.

## Loreto Bay National Park

The Loreto Bay National Park encompasses 510,472 ac of sea, five islands and ten islets. These islands are Catalana, Montserrat, del Carmen, Danzante and Coronados. The park was declared as a natural protected area in 1996. It is the largest one in the Gulf of California and was declared a World Heritage Site by UNESCO in 2005.

Due to the presence of marine, insular and coastal habitats, the Loreto Bay National Park is a haven for a wide number of marine and terrestrial species.



## ¿Qué puedo hacer en el Parque Nacional?

El Parque Nacional es especialmente atractivo para el visitante que busca estar en contacto con la naturaleza. Las islas Coronados, Carmen, Danzante, Monserrat y Catalana, poseen valores únicos que permiten el desarrollo de actividades marinas y terrestres.

### Actividades marinas

- Buceo
- Snorkel
- Kayak
- Pesca deportiva
- Observación de ballenas
- Tabla para remar



## ¿What can I do in the National Park?

The Loreto Bay National Park is especially attractive to those visitors who like to be in touch with nature. The islands of Coronados, Del Carmen, Danzante, Monserrat and Santa Catalana are compatible with a unique combination of both marine and activities on islands.

### Marine activities

- Diving
- Snorkeling
- Kayak
- Sport Fishing
- Paddle boarding

### On islands

- Appreciation of flora and fauna
- Camping
- Hiking
- Photography
- Landscape Contemplation

# BIENVENIDOS AL PARQUE NACIONAL BAHÍA DE LORETO

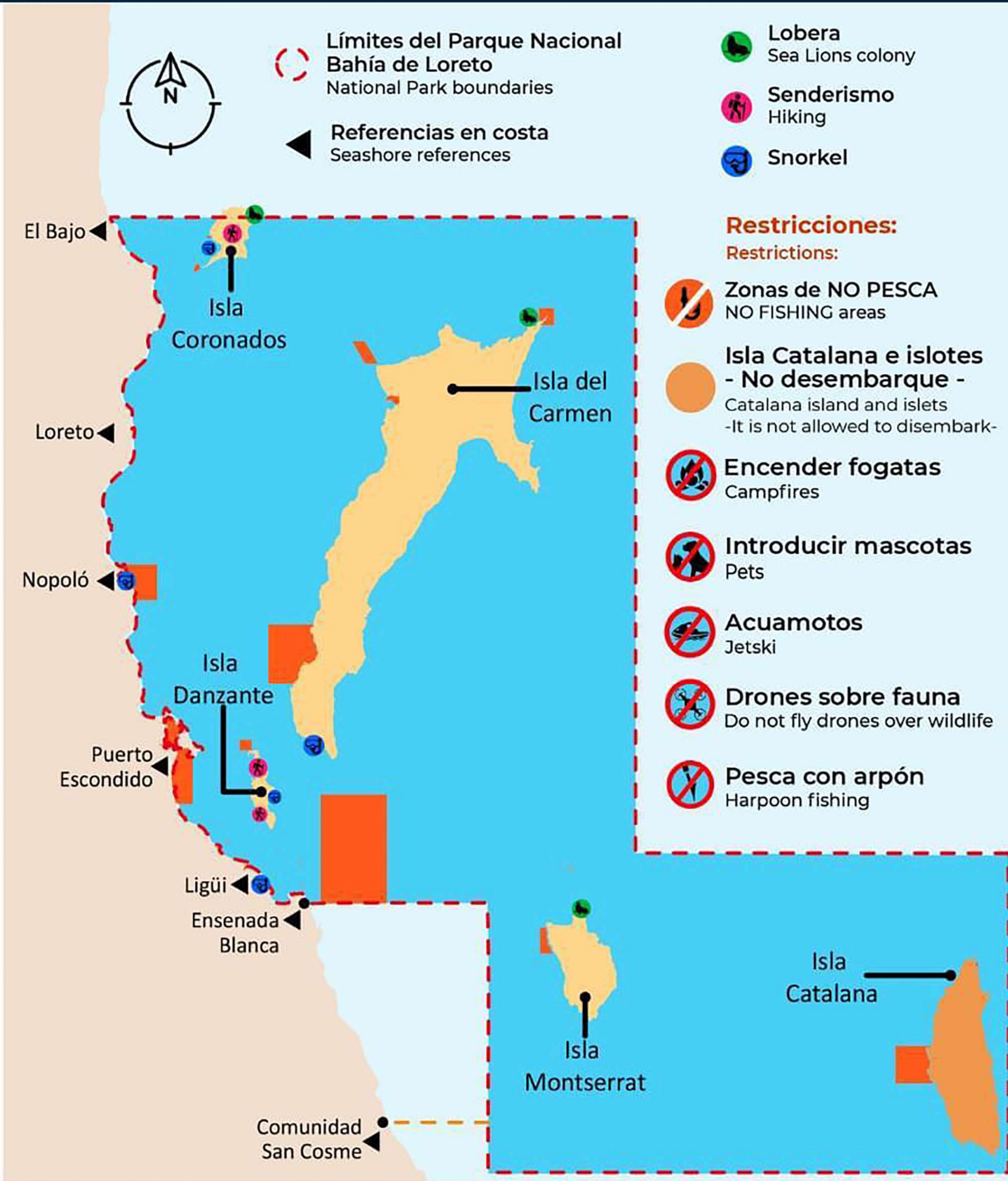

Información y denuncias: 613-135-04-77 / 613-135-14-29  
Information and reports:



**MEDIO AMBIENTE**  
SECRETARÍA DE MEDIO AMBIENTE Y RECURSOS NATURALES



**CONANP**  
COMISIÓN NACIONAL DE ÁREAS NATURALES PROTEGIDAS

# PARQUE NACIONAL BAHÍA DE LORETO

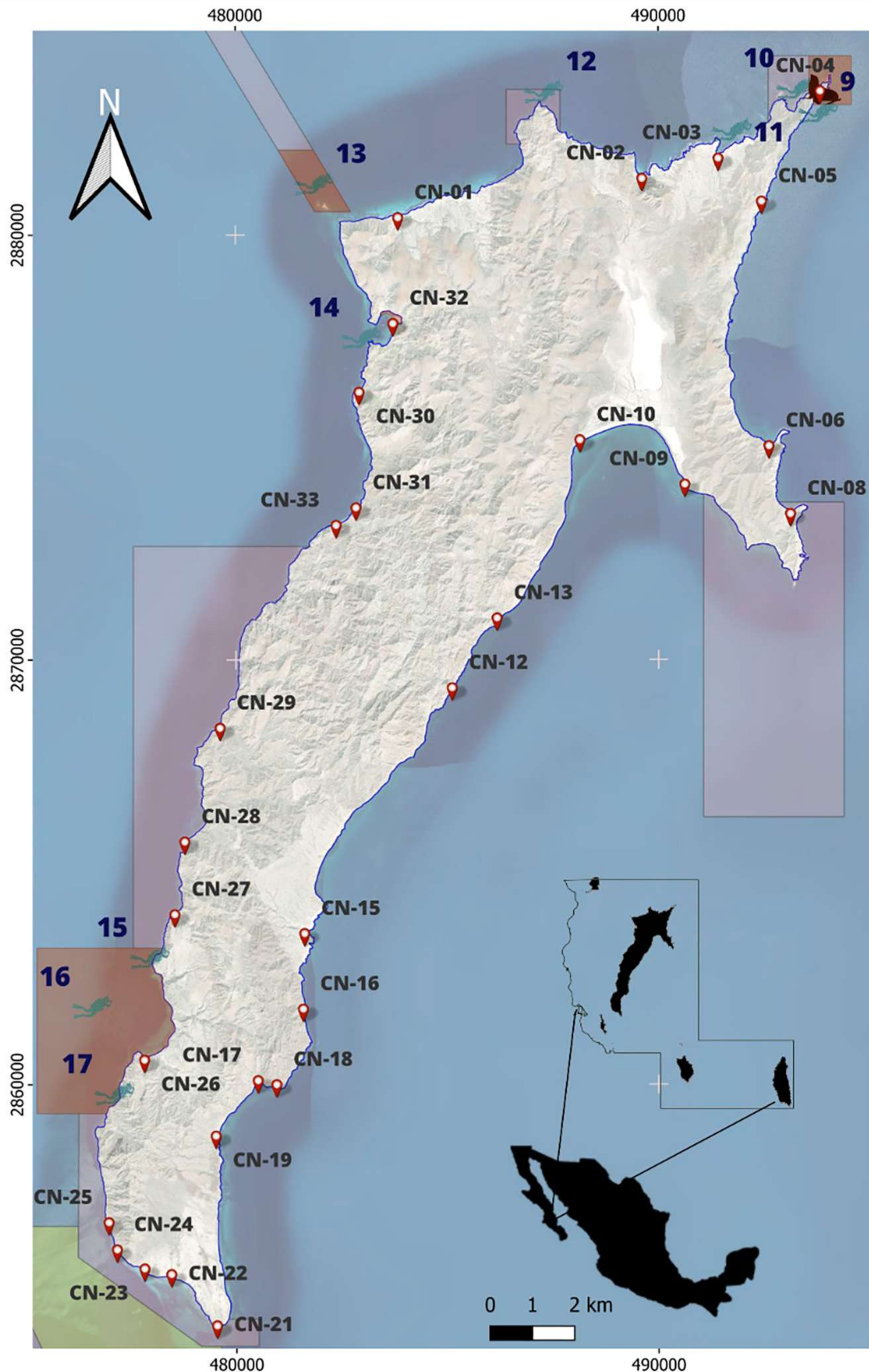

## Playas para Campismo en Isla del Carmen

CN-01	PLAYA OTHO	CN-33	PICACHOS
CN-02	PUERTO LA LANCHAS	CN-32	PUERTO BALANDRA
CN-03	EL REFUGIO	CN-31	PLAYA ROJA
CN-04	PUNTA LOBOS	CN-30	MANGLE GIGANTE
CN-05	LENGUA DE GRAVA	CN-29	DEDO ARRECIFE
CN-06	EL CANTIL	CN-28	MESA PIEDRA
CN-08	ENSENADA DE PERRO	CN-27	LA TERRAZA
CN-09	EL FARO VIEJO	CN-26	BAHIA MARQUEZ
CN-10	PLAYA BAHIA SALINAS	CN-25	GORILA
CN-12	LOS GAVILANES	CN-24	EL FARO
CN-13	AGUA CHICA		
CN-15	ARROYO BLANCO		
CN-16	ARROYO ROJO		
CN-17	CANTO RODADO		
CN-18	PUNTA COLORADA		
CN-19	SAN FRANCISCO		
CN-21	PUNTA BAJA		
CN-22	PLAYA BLANCA		
CN-23	EL SENDERO		

## Sitios de Buceo

9	Punta Lobos
10	El Sombrerito
11	Islote de la Vaca
12	Punta Tintorera
13	La Choya
14	Punta Balandra
15	Picachos
17	La Pared

## Zonificación

- Sitios de Campamento Isla del Carmen
- Loberas
- Baño
- Senderos
- Avistamiento de Tortugas Marinas
- Sitios de Buceo
- Uso Tradicional Marina I
- Aprovechamiento Sustentable de Recursos Naturales Marinos
- Uso Tradicional Marina III
- Preservación Marina y Humedales
- Uso Tradicional Terrestre

Mapa Base

Elaborado por: Brenda E. García



S  
I  
M  
B  
O  
L  
O  
G  
Í  
A

# PARQUE NACIONAL BAHÍA DE LORETO

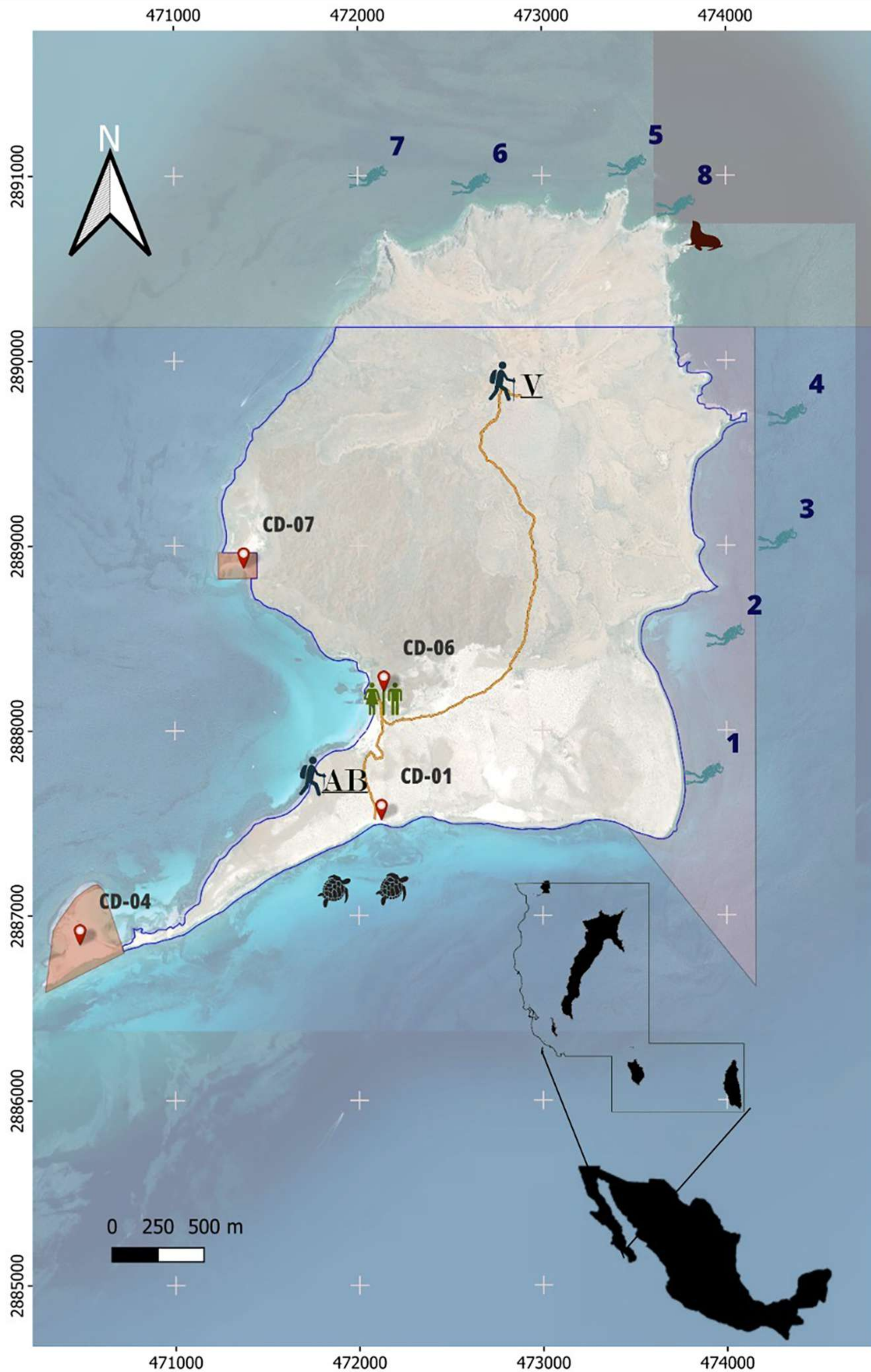

## Playas para Campismo en Isla Coronados

CD-01	ATRACADERO BLANCO
CD-04	PLAYA BARRA ARENOSA
CD-06	ENSENADA BLANCA NORTE
CD-07	LOS METATES

## Sitios de Buceo

- 1 LAS LAGRIMAS
- 2 LAS TIJERETAS
- 3 LAS LAJAS
- 4 LA LOBERA
- 5 PIEDRAS BLANCAS
- 6 EL REPOLLO
- 7 CANDELEROS
- 8 PUNTA LOS PATOS

## Senderos

- El Volcán
- Atracadero Blanco

## Zonificación

- Sitios de Campamento Isla Coronados
- Loberas
- Baño
- Senderos
- Avistamiento de Tortugas Marinas
- Sitios de Buceo
- Uso Tradicional Marina I
- Aprovechamiento Sustentable de Recursos Naturales Marinos
- Uso Tradicional Marina III
- Preservación Marina y Humedales
- Uso Tradicional Terrestre

S  
I  
M  
B  
O  
L  
O  
G  
I  
A

Mapa Base

Elaborado por: Brenda E. García



PORTA TU BRAZALETE



NO SALIRSE DEL SENDERO



PROHIBIDO HACER FOGATAS



PROHIBIDO TIRAR BASURA



PROHIBIDO INTRODUCIR MASCOTAS



PROHIBIDO USAR ARPÓN

# PARQUE NACIONAL BAHÍA DE LORETO

## Playas Turísticas de Isla Danzante

- |       |               |
|-------|---------------|
| DZ-01 | EL TRIANGULO  |
| DZ-02 | EL ACUARIO    |
| DZ-03 | LA VENTANA    |
| DZ-04 | BAHIA HONDA   |
| DZ-05 | LAS CUEVAS    |
| DZ-06 | EL ARROYO     |
| DZ-07 | PUNTA ARENA   |
| DZ-08 | EL DIQUE ROJO |
| DZ-09 | DOS PIEDRAS   |
| DZ-10 | MANTARRAYA    |
| DZ-11 | EL HONGO      |
| DZ-12 | LAS GRAVAS    |
| DZ-13 | EL MEZQUITAL  |
| DZ-14 | EL MANGLE     |











## Sitios de Buceo

- |    |                |
|----|----------------|
| 18 | Faro Sur       |
| 19 | Faro Norte     |
| 20 | El Bulldog     |
| 21 | Piedra Partida |
| 22 | El Submarino   |
| 25 | Piedra Bola    |

## Senderos

- |   |           |              |
|---|-----------|--------------|
|  | <b>LM</b> | Luna de Miel |
|  | <b>Δ</b>  | EL Arroyo    |

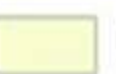
## Zonificación

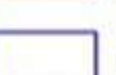
- |   |   |  |
|---|---|--|
|  | Sitios Campamentos_Danzante                               | S<br>I<br>M<br>B<br>O<br>L<br>O<br>G<br>Í<br>A |
|  | Loberas   |  |
|  | Baño  |  |
|  | Senderos  |  |
|  | Avistamiento de Tortugas Marinas                          |  |
|  | Sitios de Buceo   |  |
|  | Uso Tradicional Marina I                                  |  |
|  | Aprovechamiento Sustentable de Recursos Naturales Marinos |  |
|  | Uso Tradicional Marina III                                |  |
|  | Preservación Marina y Humedales                           |  |
|  | Uso Tradicional Terrestre                                 |  |

Mapa Base

Elaborado por: Brenda E. García

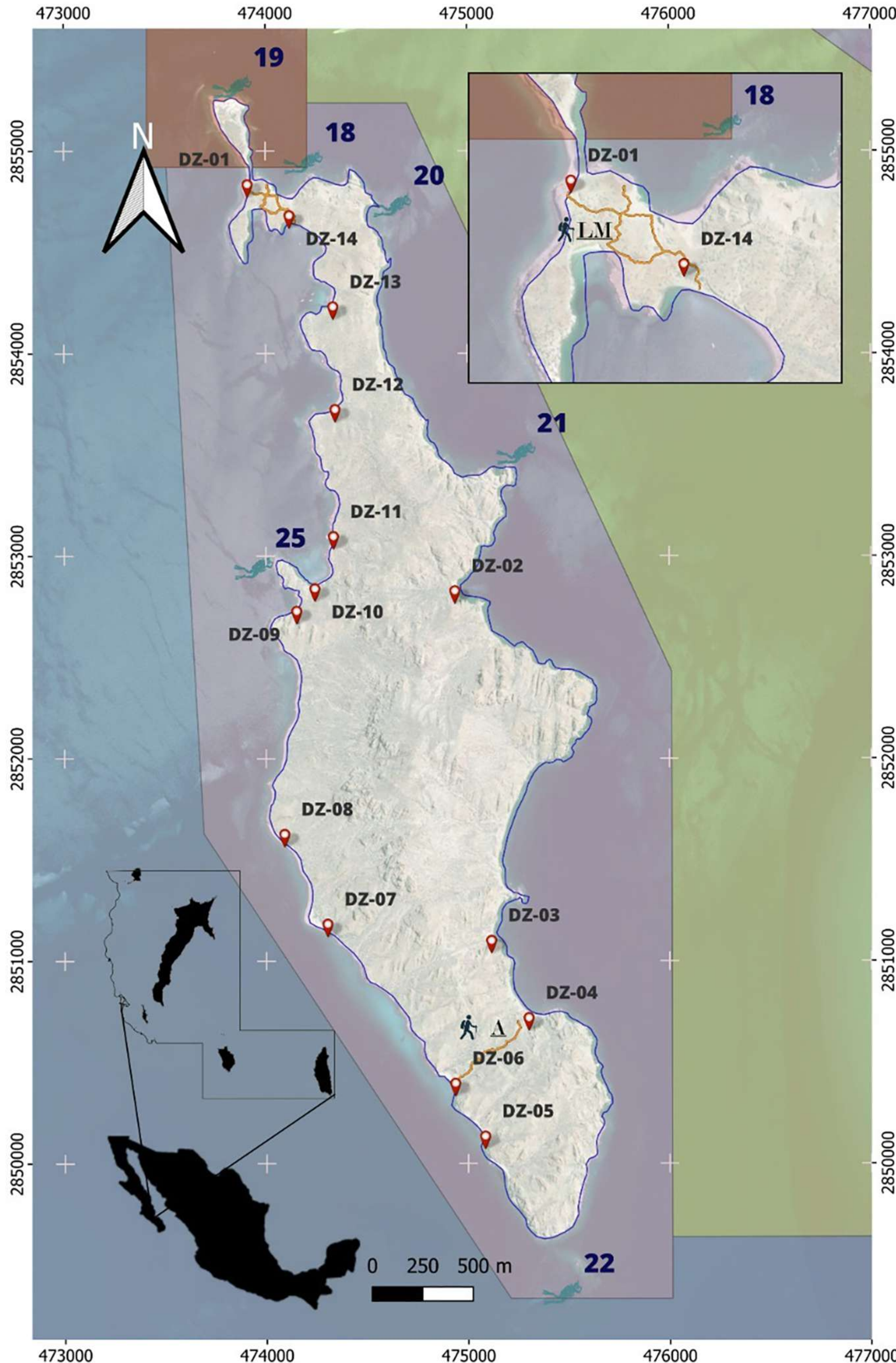

## Recomendaciones

El Parque Nacional Bahía de Loreto y sus islas son vulnerables al impacto ocasionado por las actividades humanas. Por eso es importante seguir nuestras indicaciones:

- Visítanos antes de realizar actividades de campismo en las islas.
- Utiliza sistemas portátiles para el baño.
- Usa estufas de campo para cocinar.
- Lo que lleves, regrésalo, es la mejor forma para evitar dejar basura.

### Quedan prohibidos:

- Los vuelos con drones sobre aves, lobos marinos y ballenas.
- La pesca con arpón.
- Las fogatas.
- Las motos acuáticas.
- La observación de ballenas sin autorización.
- Observación de ballenas, anclaje y desembarco en islas con embarcaciones mayores a 12 metros.



## Recommendations

The Loreto Bay National Park is very sensitive to the impact caused by human activity. When in the park, it is therefore very important to observe and take into consideration the following points:

- Visit or call us prior to camping activities on the islands.
- Use a portable bathroom system.
- Use a camping stove for cooking (no fires).
- Take out what you bring in, it is the best way to avoid litter.

### Are prohibited:

- Drone flights over birds, sea lions and whales.
- Fishing with harpoon.
- Bonfires.
- Jetskis.
- Whale watching without permission.
- Whale watching, anchorage and island landing for vessel greater than 12 meters.

